- **Адрес:** 454080 г.Челябинск, ул.Худякова, д.12-А.
- **Телефон:** (351) 260-72-00(05).
- **E-mail:** sovaron@chel.surnet.ru
- **WEB:** www.karandash-chel.ru
- **Контактное лицо:** Сажин Олег.
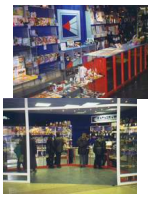
Фирма "Карандаш" работает в Челябинске и других городах Уральского региона на рынке канцелярских товаров с 1996 года, с открытия первого мелкооптового магазина. В настоящее время в состав фирмы входит сеть магазинов, включающая оптовые и розничные отделы, в том числе розничные отделы представителей. Сегодня кроме широкого ассортимента канцелярских товаров и бумажно-беловой продукции в продаже всегда присутствует галантерейная продукция, хозтовары, игрушки, калькуляторы. Кроме реализации фирма "Карандаш" занимается производством полиэтиленовой продукции (пакеты, обложки для книг и тетрадей, папки-уголки.